

Ebereschengrundschule

Borkheiderstrasse 28

Berlin-Marzahn

Umbau der WC-Anlagen und
Anbau eines Aufzug mit RB-WC
2014-2015

4-geschossige Schulanlage

Tafelbauweise POS 81-Berlin

Sanierung der WC-Anlagen und
Grundleitungsssanierung,

Anbau eines Aufzug und eines RB-
WCs,

Baujahr 1983

Sanierung 2014/15

BGF Bestand ca. 4.200 qm

Herstellungskosten 758.300 €

Leistungen. LP 2-8

Bauherr: Land Berlin

vertr. durch das Bezirksamt Marzahn

SE Immobilien

Herr Klabunde

030-90 293-7256

Frau Hellert

030-90 293-7220

Anbau Aufzug



Anbau Aufzug

Ansicht vor der Sanierung



Anbau Aufzug innen

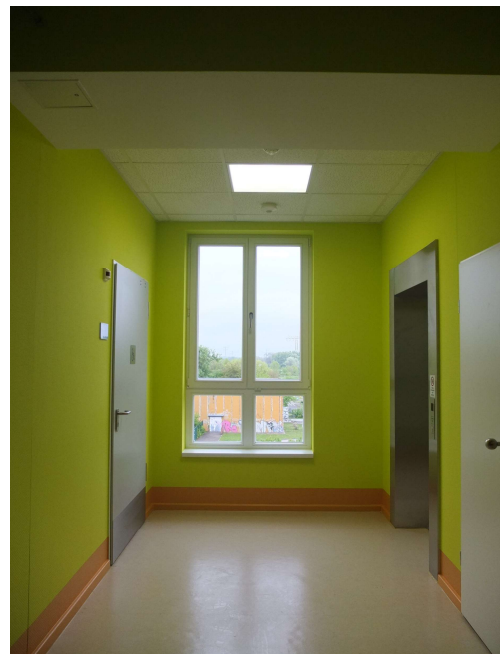

Ebereschengrundschole

Borkheiderstrasse 28

Berlin-Marzahn

Umbau der WC-Anlagen und

Anbau eines Aufzug mit RB-WC

2014-2015

Baubeschreibung:

In der Grundschole in Fertigteiltbauweise wurden die WC-Anlagen und die Grundleitung im Laufenden Betrieb saniert.

Zur barrierefreien Erschießung wurde ein Aufzug mit RB-WCAnlage in jeder Etage angebaut

WC-Anlage Jungen

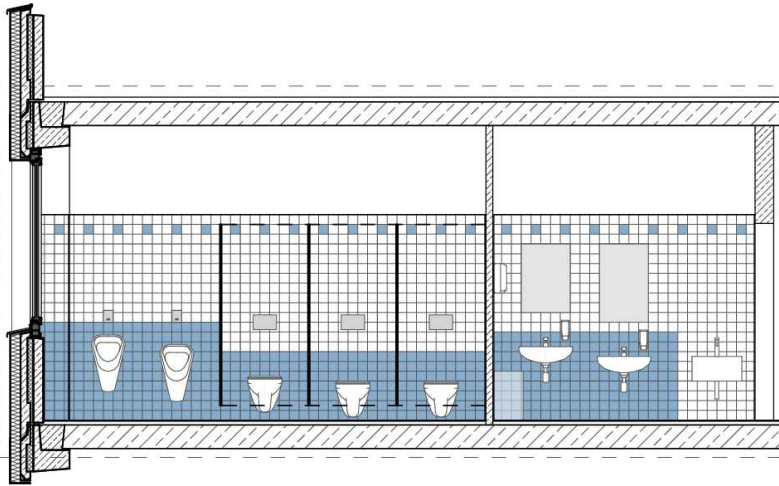

WC_Anlage Jungen Ansicht



RB-WC

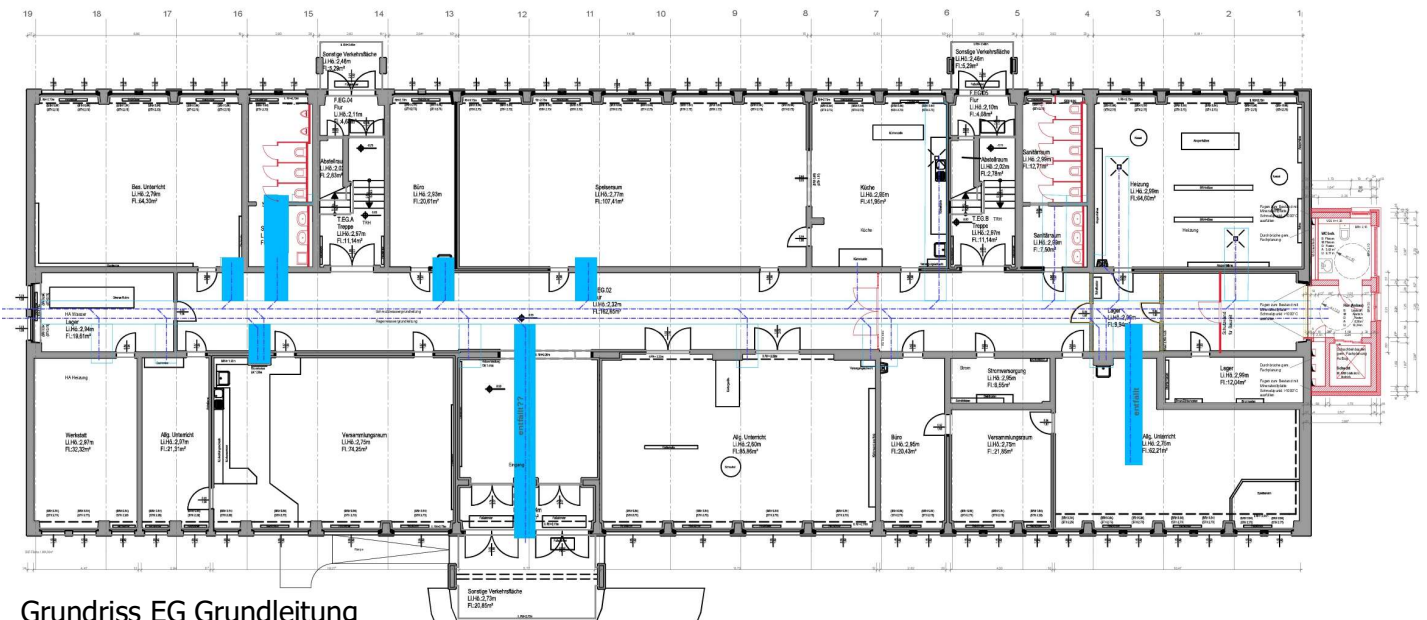

Grundriss EG Grundleitung